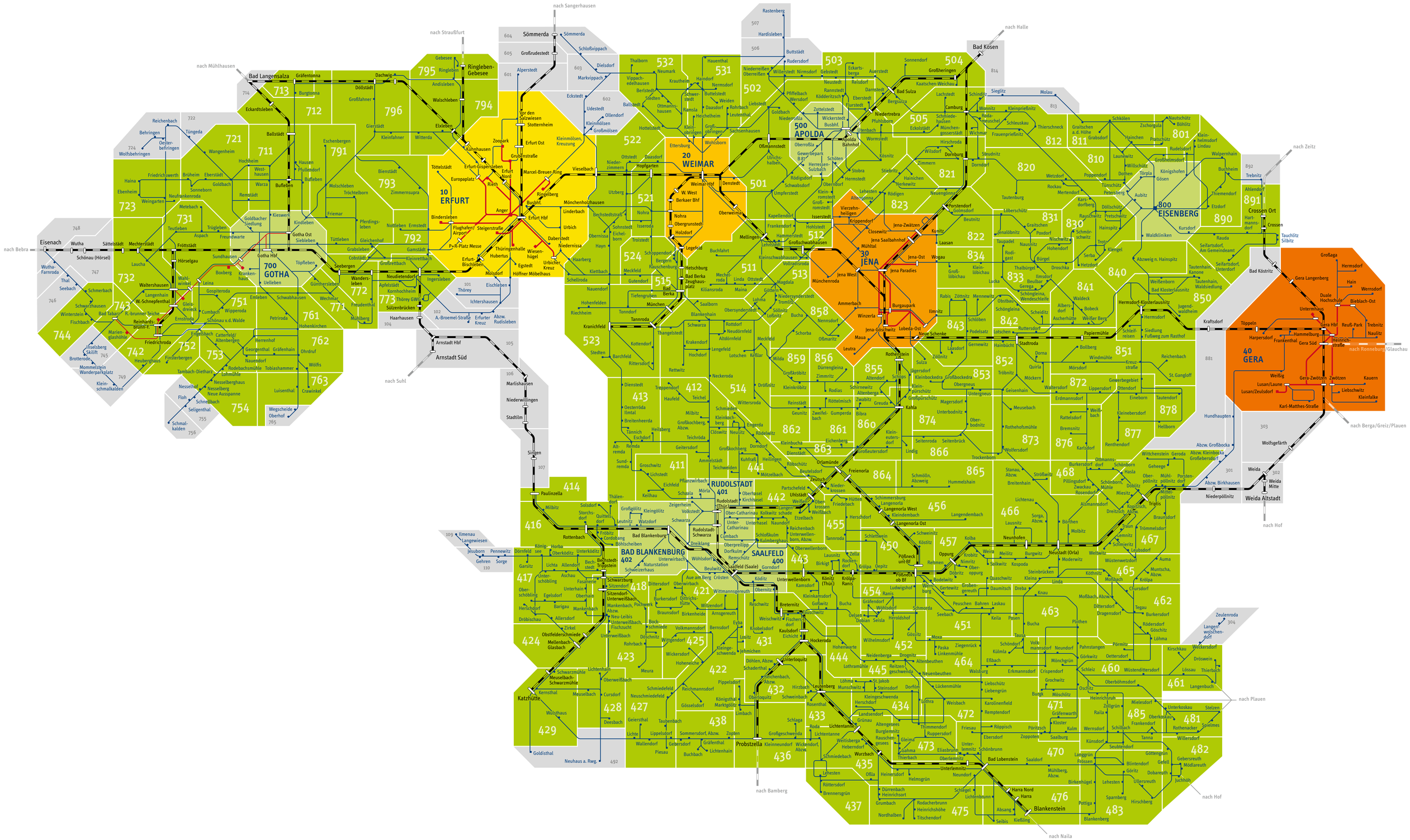
nach Sangerhausen
nach Straußfurt
nach Halle
nach Mühlhausen
nach Zeitz
nach Bebra
nach Suhl
nach Ronneburg/Glauchau
nach Berga/Greiz/Plauen
nach Hof
nach Plauen
nach Naila
nach Bamberg
Eisenach
Bad Langensalza
Ringleben-Gebesee
Sömmerda
Bad Kösen
Erfurt Hbf
Erfurt Ost
Erfurt-Bischleben
Erfurt-Gispersleben
Erfurt Nord
Weimar Hbf
Jena West
Jena Paradies
Jena-Zwätzen
Jena-Ost
Jena Saalbahnhof
Apolda Bahnhof
Naumburg Hbf
Naumburg Ost
Saalfeld (Saale)
Rudolstadt
Arnstadt Hbf
Arnstadt Süd
Gotha Hbf
Gotha Ost
Crossen Ort
Gera Hbf
Gera Süd
Weida Altstadt
Weida Mitte
Blankenstein
Probstzella
Neuhaus a. Rwg.
Katzhütte
Bad Blankenburg
Bad Lobenstein
Neustadt (Orla)
10 ERFURT
20 WEIMAR
30 JENA
40 GERA
500 APOLDA
700 GOTHA
800 EISENBERG
402 BAD BLANKENBURG
400 SAALFELD
401 RUDOLSTADT